

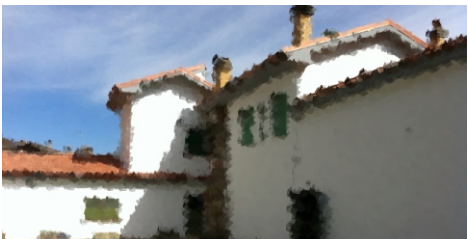

Comitato di Gestione



Via Vecchia di Velletri 26 - 00040 Rocca di Papa (Roma)
tel. 06.94.94.019 - Dir. past. Gabriela Lio- cell. 346.37.86.807
e-mail: ceb.roccadipapa@ucebi.it

Come raggiungere il Centro

In auto

Da Roma, prendere la Tuscolana in direzione Frascati oppure l'Anagnina in direzione Grottaferrata, e seguire le indicazioni per Rocca di Papa.

In autobus

Dal capolinea di Roma Anagnina banchina 5 prendere una delle corse Cotral per *Grottaferrata-Rocca di Papa*.

Per informazioni telefonare alla Direttrice del Centro, pastora **Gabriela Lio** 346.37.86.807 e alla Presidente MFEB, **Lucia Tubito** 333.5657069 - 080.326.17.02

Per iscriversi ai campi: gabriela.lio@tiscali.it, ceb.rocca@gmail.com

Il contributo per il campo va versato su
conto corrente postale: ccp n. 15

Presso BNL GRUPPO BNP PARIBAS

Agenzia 15 - Via della Rosetta, 1 - 00186 Roma

Intestato: Ente Patrimoniale dell'UCEBI - Centro Evangelico Battista

ABI: 01005 - Cab: 03215 - Cin: S

IBAN: IT20 O 0100503215000000000015

SWIFT: BNLIITRR

Nella causale scrivere il campo al quale si intende partecipare

Per l'iscrizione al campo versare il 30% del contributo. In caso di mancata partecipazione, la caparra non verrà restituita.

campi estivi 2017

a cura del M.F.E.B.

***Una settimana immersi nel verde...
Un'estate da vivere insieme...
Un'opportunità per crescere,
per apprendere cose nuove...
...fare nuove amicizie
rafforzare quelle esistenti...***

***Potrai godere di uno spazio sicuro...
per giocare, imparare...
Garantito!...
con tanto... tanto divertimento.***



Campo bambini/e 6-11 anni

11 - 18 giugno

Direttori del campo:
Jaime e Barbara Castellanos

Sei invitato/a a bordo della navicella spaziale...

Un'avventura astronomica dove scoprirai la grandezza di Dio!...

Ogni giorno partiremo dalla nostra base spaziale verso un viaggio interplanetario per imparare di più sulla grandezza di Dio attraverso la vita di Mosè...

Vieni e parti con noi!

Contributo economico campo € **170,00**



Campo cadetti

11-13 anni

18 - 25 giugno

Direttrice del campo: Ioana N. Ghilvaciu

"Vivere le nostre emozioni insieme... agli uomini e alle donne della Bibbia"

Contributo economico campo € **180,00**

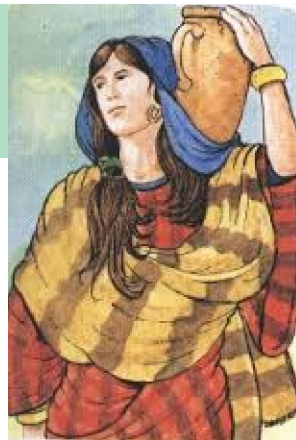

Campo ragazzi/e 13-17 anni

30 luglio - 6 agosto

Pane, acqua e giochi!

Direttore del campo: Alessandro Spanu

**Questa estate saremo trattati a "pane e acqua"?
Tranquilli!**

Nulla di tutto ciò. Prendiamo spunto dalla famosa serie "Hunger Games" (titolo tratto dall'adagio latino "panem et circenses") per affrontare insieme cosa significa essere discepoli e discepoli di Gesù in un'epoca che ci vorrebbe tutti assuefatti a partecipare a un grande gioco nel quale ci rimangono solo le briciole. Gesù di sé dice "io sono il pane della vita, l'acqua viva". Ecco cos'è il pane e l'acqua. I giochi invece ce li mettiamo noi.

Contributo economico campo € **180,00**

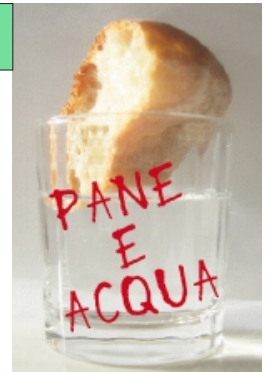

Campo biblico 16-23 luglio

Leggere oggi la Bibbia

Animatori: Emanuele Casalino
Nicola Laricchio



Per informazioni e prenotazioni a questo campo scrivere alla direttrice Gabriela Lio e-mail: ceb.rocca@gmail.com

Portare con voi il documento di identità e la tessera sanitaria.
Per esigenze particolari, intolleranze alimentari, dieta vegetariana o allergie, si prega di avvertire al momento dell'iscrizione e di ricordarlo all'arrivo al campo.